

Installering av Norsk *Data-Bibel* Versjon 3

Når du lastet ned databibelen fra Internett, er det lurt å lagre installasjons-filen (den har et navn som ligner NorskDataBibelInstallasjon 3-0-100?) på harddisken, eller brenne den på en CD. Når du skal installere programmet, dobbelklikker du på filen.

Følg deretter instruksjonene på skjermen.

Trykk NESTE i boksen **"Velkommen til InstallShield Wizard for Norsk Data-Bibel"**.

Les
Lisensavtalen!

For å kunne installere databibelen må du markere at du godtar bestemmelsene i avtalen. Trykk så NESTE.

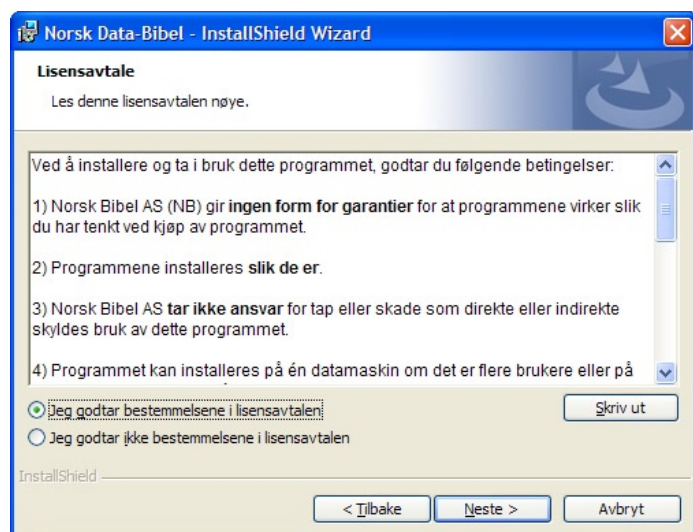

Skriv brukernavn og lisensnøkkel i boksen.

Vær nøye ved innskriving av lisensnøkkel, og trykk NESTE. Lisensnøkkel er limt inn under CD-en i etuiboxen.

Dialogboksen Installeringsstype åpnes.

Her er tre valg. Den type lisens du har kjøpt vil være markert.



Du kan også installere andre moduler enn det du har betalt for, så kan du senere aktivere disse. Du kan i så fall markere **Tilpasset** og installere alt som ligger på CD-en. (For å kunne

bruke moduler som ikke er åpne med den lisensavtale du har kjøpt, må du kontakte Norsk Bibel via www.norsk-bibel.no og kjøpe modulnøkler for disse modulene.)

Klikk på NESTE og følge instruksjonen på skjermen.

Når du er ferdig med installasjonen, kan du velge å åpne databibelen direkte. Den viser da en oversikt over bøkene i Bibelen. Klikk på boken du vil åpne, dernest på kapitlet du vil se.

Se Brukermanualen om Bibelvindu mm. for videre bruk. Brukermanualen finner du under Menyten Hjelp.

Bilde 3

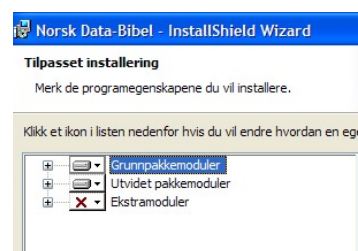

Bilde 4



Bilde 5

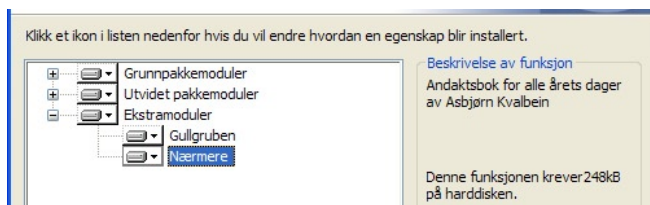

Alle biblene og modulene som ligger i pakken du har kjøpt, vil være installert og aktivert. Men Ekstramodulene må du aktivere. Se side 20 i Brukermanualen hvor det er beskrevet hvordan ekstramoduler blir aktivert.

Registrering

Det anbefales at du registrerer deg via <http://www.norsk-bibel.no/Registrering.htm>.

Har du registrert deg får gratis teknisk støtte via telefon, du vil få tilsendt opplysninger om gratismoduler og informasjon om oppgraderinger og andre tilleggsmoduler via e-post. Informasjon vil bli gitt via Internett.

Brukermanualen

finner du under Menyten HJELP eller under Start-knappen/Programmer/Norsk Bibel. På siste side er et stikkordsregister som gjør det lett å finne fram til orienteringen om spesielle problemer.

**Ved
Tilpasset installering** får du opp boksen som vises på Bilde 3. Trykk på det du vil installere.

X markerer hva som ikke blir installert. Trykk på disse og velg "Denne funksjonen vil bli installert på lokal harddisk."

Vil du installere alt, følger du instruksjonen på skjermen og aktiverer alt. Da skal boksen se ut som Bilde 5.